

貸家	物件名	所在	交通
	AKAN Field SORA	(住居表示) 釧路市阿寒町富士見2丁目12番11号 (地番) 釧路市阿寒町富士見2丁目25番16	阿寒バス『小学校前』停徒歩約8分

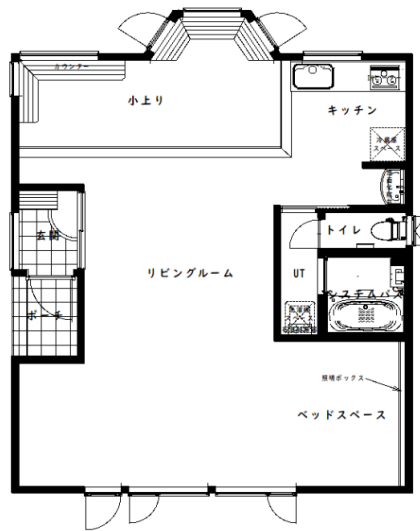

構造	木造平屋
延床面積	73.97㎡
間取り	ワンルーム
築年月	令和6(2024)年8月新築
駐車場	
ペットの可否	不可
賃貸料	次頁をご参照ください
共益費	
敷金	
仲介料	次頁をご参照ください
備考	



有限会社アルキテット

Architetto

釧路市浦見3丁目1番8号

(公社)北海道宅地建物取引業協会会員  
(公社)全国宅地建物取引業保証協会会員  
宅地・建物取引業 知事 釧路(5)第471号  
建設業許可 知事(般-4)釧第626号

TEL 0154-65-7255

登録No.				取引 形態	媒介
レインズ物件No.	検印	担当者			

## AKAN Field SORA 賃貸料金表

※夏季料金

5月15日～10月15日

※冬季料金

10月16日～5月14日

利用期間	賃料	仲介手数料		利用期間	賃料	仲介手数料
4週間(28泊29日)	439,000	217,800		1週間(7泊8日)	179,000	117,700
5週間(35泊36日)	527,000	217,800		2週間(14泊15日)	278,900	166,100
6週間(42泊43日)	616,000	217,800		3週間(21泊22日)	366,400	193,600
1週間追加料金	88,500			4週間(28泊29日)	453,900	217,800

※基本条件

2名様ご利用の金額となります。(1名様まで追加可能)(追加費用プラス10%)
賃料に電気代は含まれています。
Wifiが完備されています。
車両1台が賃料に含まれています。(車両利用の場合保険代が別途必要となります 4週間毎4,500円)
冬季料金には暖房代金が含まれています。

※別途諸費用

項目	金額	備考
保証金	50,000	
退去時基本清掃費	50,000	保証金充当
シーツ2枚組買取り	8,000	次の年も賃貸の場合はお預かりします
水道料金		実費精算
エキストラベッド		一名追加の場合用です 別途料金でご利用可能です ご予約の際ご確認を！